LE MESSAGER

46, Heritage Drive
St-Albert, AB T8N 7J5
Tél: 780 459-9568
Téléc.: 780 459-9587
Adel: lm@centrenord.ab.ca

février 2012

Mot de la direction

Nous voilà déjà au mois de février, mi-chemin dans l'année scolaire! Il y a des signes partout qui démontrent que les élèves ont travaillé très fort depuis le début de l'année. Nous les félicitons pour leurs efforts et le cheminement qu'ils ont faits dans les domaines scolaires et sociaux. C'est un plaisir de travailler avec des élèves si remplis d'enthousiasme.

À l'école La Mission, nous continuons à travailler notre thème de cette année scolaire «Je parle… et ça compte !». Nous nous sommes bien amusés en français lors de notre danse familiale le 20 janvier. Un gros merci à tous pour votre participation et votre présence. De plus, nous voulons remercier les parents bénévoles qui ont aidé avec le décor, qui ont acheté les prix et qui ont aidé à nettoyer après la danse. C'était un événement amusant pour tous.

La vie scolaire dépend non seulement des élèves et des enseignants, mais aussi des parents. Je vous encourage, chers parents, à vous impliquer davantage dans l'éducation et dans les activités parascolaires de votre enfant et n'hésitez jamais à nous communiquer vos inquiétudes et vos joies. Vous êtes toujours invités à donner de votre temps pour bien mener des projets qui ont lieu pendant ou après l'école. Communiquer avec l'école si cela vous intéresse.

La famille est le noyau de notre communauté scolaire. Profitez de la journée de la famille, le 20 février, pour faire des activités familiales et venir à l'école de 13h à 16h pour participer aux activités organisées par l'Association de Heritage Lakes.

Claude Viel, directeur

Prière : *L'Amour* *(Corinthiens 4, 7)*

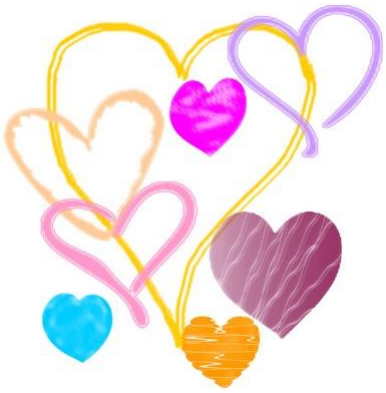

L'amour est patient,
l'amour est bon,
il n'est pas envieux,
il ne se vente pas,
il n'est pas orgueilleux;
l'amour ne fait rien de honteux,
il n'est pas égoïste;
il ne s'irrite pas,
il n'éprouve pas de rancune;
l'amour ne se réjouit pas du mal,
mais il se réjouit de la vérité.
L'amour permet de tout supporter,
il nous fait garder en toute circonstance la foi, l'espérance et la patience.

Amen.

MERCI….

…à Mme Bélanger et M. Larouche qui entraînent l'équipe de course pour les Edmonton Journal Indoor Games.

…à Mme Bélanger qui accompagnera un groupe de filles de la 6e année à une conférence portant sur les sciences (WISEST)

…aux élèves et aux parents des familles qui ont participé à la danse familiale, Playa del sol. De plus, merci aux parents qui sont venus aider à décorer le gymnase et qui ont aidé à ranger tout le matériel à la fin de la soirée. Quel bel appui!

…à Mme Guylaine Jacques qui a fait un travail extraordinaire comme DJ et animatrice à la danse familiale.

Conditions d'intempérie et le transport scolaire

Notez bien que l'école ne ferme jamais, malgré la température à l'extérieur. Cependant, tous les retards de 15 minutes ou plus, et annulations de trajets d'autobus scolaires pour les écoles du Conseil scolaire Centre-Nord seront annoncés :

- en utilisant notre système de SynreVoice (messagerie téléphonique)
- sur le site de votre école ou au www.centrenord.ab.ca (cliquez sur l'autobus).

Si l'autobus n'est pas arrivé entre 10 à 15 minutes après l'heure prévue et que vous n'avez pas reçue de message de SynreVoice, vous devez communiquer immédiatement avec votre transporteur (indiqué sur votre horaire et sur notre site sous Compagnies d'autobus). Si vous n'arrivez pas à rejoindre votre transporteur, vous pouvez ensuite communiquer avec le Conseil scolaire pendant les heures de bureau au 780 468-6440.

En cas d'annulation d'une route d'autobus pour la journée, les parents qui reconduisent leur enfant à l'école sont responsables pour leur retour à la maison en après-midi aussi.

N.B. Les retards et annulations seront aussi affichés sur Twitter.

Patinage

Dans le cadre du programme d'éducation physique, certaines classes planifient de donner des leçons de patinage sur la patinoire près de l'école au mois de février. Les enfants doivent chausser leurs patins et porter des mitaines et un casque protecteur (obligatoire) pour assurer leur sécurité. Nous recommandons des casques utilisés au hockey. S'ils n'en ont pas, nous accepterons également qu'ils portent des casques de bicyclette. Notre but est d'assurer la participation de tous les élèves de l'école à cette activité.

Si votre enfant n'a pas de patins ou de casque protecteur, nous vous demandons d'indiquer à l'enseignant titulaire la grandeur qu'il (elle) chausse afin de nous aider à lui trouver des patins. Veuillez aussi nous informer si vous avez des patins qui peuvent être mis à la disposition de d'autres enfants. Merci de votre coopération!

Le 8 février est une journée de congé pour les élèves de la maternelle seulement.

Mme St-Georges sera en atelier avec toutes les enseignantes des maternelles de notre Conseil scolaire.

Edmonton Journal Indoor Games

Le club de course est choisi. Félicitations aux 15 élèves qui s'entrainent présentement pour les compétitions. Il y aura 12 élèves de ce groupe qui représenteront l'école aux compétitions de courses à relai et courses individuelles des « Edmonton Journal Indoor Games » en février. L'entrainement se fera en grande partie avant les heures de classes les mardis et jeudis matins. Bon succès à l'équipe !

Ski alpin - Bénévolat

Les élèves de la maternelle à la 6e année se rendent à Sunridge deux jours pour suivre des leçons de ski et faire du ski libre. Je tiens à vous rappeler que selon le code de sécurité, votre enfant n'a pas le droit d'apporter ses skis dans l'autobus scolaire. Si votre enfant choisi d'apporter ses skis, vous êtes responsables de les apporter à l'école. Par contre, il est possible de transporter l'équipement de l'école à la pente de ski. Encore un rappel que **le port du casque est obligatoire pour tous**.

De plus, il y a généralement seulement de la place dans l'autobus pour transporter les élèves et les membres du personnel à la pente de ski. Nous demandons aux parents bénévoles de faire du covoiturage pour s'y rendre. Les parents pourront prendre l'autobus **seulement s'il reste de la place.**

Être bénévole pour le ski ne vous garantit pas automatiquement que vous fassiez du ski toute la journée avec votre enfant. Être bénévole veut dire d'aider là où il y a un besoin. Les enseignants se chargeront de demander aux parents bénévoles d'aider où il y a un besoin. Souvent, l'aide de bénévoles est nécessaire pour attacher les bottes, mettre les skis et aider aux plus jeunes sur la pente des petits.

Promotion et recrutement

Nous commençons notre période de recrutement pour l'année scolaire 2012-2013. Nous voulons remercier Mme Gillian Anderson qui a accepté d'être notre agente de recrutement pour cette année scolaire. Nous vous encourageons à nous aider à promouvoir l'école dans la communauté. Si vous connaissez des ayants droit qui ont des enfants d'âge scolaire, veuillez nous les faire connaitre le plus tôt possible. Nous communiquerons immédiatement avec eux et il nous fera plaisir de les rencontrer.

Soirée d'information : Nouveaux parents et parents qui auront un enfant à la maternelle (le 1er mars à 19h)

Vous connaissez une famille qui s'intéresse à notre école? Vous connaissez une famille qui a un enfant ayant l'âge de commencer la maternelle en septembre 2012? Accompagnez-la à notre soirée d'information qui aura lieu à l'école le jeudi 1er mars à 19h. Nous présenterons les programmes offerts à l'école ainsi que le programme de maternelle. La tournée de l'école sera suivie d'un léger goûter.

Inscription – maternelle et première année

L'école La Mission offre un excellent programme de français langue première de la maternelle à la 6e année. Vous pouvez y inscrire vos enfants dès maintenant. L'âge requis pour la maternelle est de 5 ans avant le 1er mars 2013 et pour la première année l'âge requis est de 6 ans avant le 1er mars 2013. Veuillez apporter le certificat de naissance et le carnet de santé. Pour de plus amples renseignements ainsi que pour obtenir le formulaire d'inscription, veuillez composer le 780 459-9568. (Les élèves déjà inscrits à la maternelle n'ont pas à se réinscrire.)

Prématernelle : La Boîte à Surprises :

La prématernelle francophone « La Boîte à Surprises » accepte les inscriptions pour l'année 2012-2013. Le programme, conçu pour les 3 et 4 ans, est de 8h45 à 11h15 du lundi au vendredi. Pour plus de renseignements, communiquez avec :
Stéphanie Leblanc, 780-939-1077 oustephleblanc77@gmail.com

Les portes ouvertes auront lieu le jeudi 16 février 2012 à 18h30.

Cueillette de bouteilles pour la prématernelle La Boîte à surprises

Merci à toutes les familles qui ont participé à cette levée de fond.

Félicitations à Mme Danielle Boucher qui a gagné le tirage d'une carte-cadeau Tim Horton's!

Garderie francophone à St. Albert

Si vous voulez envoyer votre enfant à une garderie francophone, veuillez communiquer avec le CEPP au 780 458-8324 pour inscrire votre enfant. La garderie est juste derrière l'école.

Rapport annuel sur les résultats en éducation 2010-2011

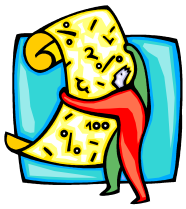

Le rapport sur les résultats en éducation 2010-2011 du Conseil scolaire Centre-Nord no.2 est maintenant disponible sur le site du conseil, http://centrenord.ab.ca dans la section « rapports ». Pour en obtenir une copie, vous pouvez communiquer avec Martine au bureau central au 780 468-6440.

Jeux d'hiver

Nous vous invitons à participer! Nos jeux d'hiver auront lieu le mercredi 7 mars. Comme dans le passé, il y aura plusieurs activités et jeux à l'extérieur pendant la journée. Le thème des jeux cette année seront en lien avec les jeux d'hiver de l'Alberta qui auront lieu en février.

De plus, grâce à l'appui de la société des parents, nous allons avoir de la tire sur la neige et des promenades en traîneaux tirés par des chevaux, un spectacle des Bucherons. Nous aurons aussi la visite des élèves de Premières nations pendant cette journée et un diner chaud préparé par les élèves de l'école Alexandre-Taché. Merci à monsieur Alyre Morin qui s'occupera de faire la tire encore cette année. Pour que la journée se déroule bien, nous apprécierions l'aide de bénévoles qui pourraient aider à animer des stations de jeux. Une lettre sera envoyée au courant du mois avec tous les détails. Merci d'avance!

La Mission Idole (Le vendredi 16 mars à 19h)

On invite les élèves à participer à la compétition de La Mission Idole. Les élèves doivent se trouver une chanson francophone et la présenter sous forme de « poste syncro » ou « d'air band ». Il y aura des prix pour tous les participants. Les performances seront jugées par des juges bénévoles. Tout élève intéressé doit remettre son nom à Mme Guylaine Jacques le plus tôt possible. S`il-vous-plait, encouragez vos enfants à y participer.

Pilier de responsabilisation

Tous les parents ayant un enfant en 4e, 5e et 6e année recevront par la poste un sondage à remplir de la part d'Alberta Education. Le but de ce sondage est d'obtenir votre point de vue sur le système d'éducation qui est offert en Alberta.

Nous demandons aux parents de prendre le temps de bien remplir ce sondage et de le retourner dans l'enveloppe cachetée incluse avant la date d'échéance. De même, tous les élèves de la 4e à la 6e année et les enseignants rempliront ce sondage à l'école au mois de février 2012.

Conseil d'école et société des parents

La prochaine réunion des membres du conseil d'école aura lieu le mardi 7 février 2012. Tous les parents peuvent assister aux réunions, toutefois seuls les parents élus ont le droit de vote lorsqu'il y a des propositions.

Si vous désirez aborder un point particulier à la réunion, veuillez communiquer à l'avance avec le président, Pierre Racine, à l'adresse : pierre@pcelectrical.ca. Les réunions ont lieu à 19h au salon du personnel.

Tous les procès-verbaux de nos réunions sont disponibles sur le site Web de l'école à l'adresse www.lm.centrenord.ab.ca.

Notre prochaine grande activité sera la soirée casino le 21 avril 2012.

Nouvelles communautaires

La Première Eucharistie est offerte aux enfants qui sont en 3e année et plus. Une réunion d'information pour les parents intéressés, se tiendra le mardi 7 février à l'école La Mission à 19h. La célébration aura lieu le dimanche 22 avril à la chapelle Connelly McKinley.

La Confirmation qui est offerte aux enfants de la 7e année et plus, aura lieu le mercredi 9 mai 2012 à l**a grande église de St.Albert Parish.**

Pour plus d'information veuillez communiquer avec Christine Lacrampe au 780 460-0399.

La messe en français est célébrée le dimanche à 9h00
à la chapelle Connelly-McKinley,
(Muir Drive à l'angle ouest de Mission et St.Albert Trail)

École Alexandre-Taché

CONSEIL D'ÉCOLE
9B Ave St-Vital
Saint-Albert, AB T8N 1K1
Tél : 780 458-4878

INVITATION SPECIALE

Aux parents actuels et futurs parents de l'École Alexandre-Taché

ÉCOLE ALEXANDRE-TACHÉ

AUJOURD'HUI ET DEMAIN

Forum public
Le mercredi 22 février 2012
à 19h
à l'École Alexandre-Taché
9B avenue Saint-Vital, Saint-Albert

Des rafraichissements seront servis

Chers parents,

L'École Alexandre-Taché, la future école de votre enfant, est une nouvelle école secondaire, avec une population scolaire qui ne cesse de s'accroitre tout en offrant un programme exceptionnel de langue et de culture françaises.

Le conseil d'école travaille fort pour mettre de la pression à plusieurs niveaux de gouvernement afin d'obtenir une nouvelle école pour nos élèves. Nous espérons que l'école temporaire dans laquelle nous sommes installés sera remplacée bientôt.

Afin de démontrer votre soutien envers ce projet de nouvelle école d'équivalence, votre présence, en grand nombre, est essentielle à la réussite de cette réunion.

Lors de cette réunion, nous allons célébrer nos réussites et discuter des solutions. L'honorable Ministre Thomas Lukaszuk, des conseillers du Conseil scolaire Centre-Nord et le maire de Saint-Albert seront présents pour collaborer avec nous pour trouver la solution permanente pour notre école.

S.V.P., venez en grand nombre appuyer l'éducation francophone de vos enfants.
Nous nous engageons à assurer la meilleure expérience scolaire pour nos enfants.

Sincèrement,
Conseil d'école Alexandre-Taché

Pour plus de renseignements contacter:
Lise Roy-Maxwell, 780-458-4878 ou lroy-maxwell@shaw.ca

ÉCOLE LA MISSION

PORTES OUVERTES

Jeudi 1er mars à 19 h

46 Heritage Drive
St-Albert
780 459-9568

Our students are fluent in English and Français

English info available on website

École francophone M à 6
Maternelle à temps plein
Prématernelle 3-4 ans (LUN-VEN avant-midi)
Garderie francophone
Transport scolaire gratuit
Vivez la différence!

lm.centrenord.ab.ca

Conseil scolaire Centre-Nord